



2. LÉKAŘSKÁ
FAKULTA
UNIVERZITA
KARLOVA

Dobudování výukových prostor areálu teoretických ústavů 2. LF UK

- CZ.02.2.67/0.0/0.0/16_016/0002474

Popis investičního záměru dobudování výukových prostor

- **PŘEDÁNÍ STAVENIŠTĚ**
11. 1. 2021
- **DOKONČENÍ STAVBY**
3Q/2022
- **Budova „A“**
 - 1. NP — vstupní vestibul, denní bufet, studovna, technické zázemí
 - 2. NP — učebny pro 20 až 60 osob, spisovna
 - 3. NP — posluchárna pro 200 osob, učebny pro 40 až 60 osob
 - 4. NP — konzultační místnosti, seminární místnost
 - Střecha — technologie vzduchotechniky
- **Zvěřinec**



2. LÉKAŘSKÁ
FAKULTA
UNIVERZITA
KARLOVA

3D pohled





2. LÉKAŘSKÁ
FAKULTA
UNIVERZITA
KARLOVA

3D pohled





2. LÉKAŘSKÁ
FAKULTA
UNIVERZITA
KARLOVA

Průběh výstavby

- 1/2021 **VYBAVENÍ ZAŘÍZENÍ STAVENIŠTĚ + přípravné práce**
- 1—4/2021 **DEMOLICE 1. ČÁST** — budova E, dřevák, sklady, automyčka
- 2—5/2021 **DEMOLICE 2. ČÁST** — zpevněné plochy, schodiště
- 2—4/2021 **PŘELOŽKY INŽENÝRSKÝCH SÍTÍ** — 1.část
- 3/2021—8/2022 **VÝSTAVBA HLAVNÍ BUDOVY**
- 4—11/2021 **VÝSTAVBA ZVĚŘINCE**
- 2—5/2022 **PŘELOŽKY INŽENÝRSKÝCH SÍTÍ** — 2.část
- 5—6/2022 **DEMOLICE 3. ČÁST** — kotelna s garáží a zvěřincem
- 3/2021—7/2022 **ÚPRAVA ZPEVNĚNÝCH PLOCH**

Opatření a omezení po dobu stavby

- **PŘÍSTUP DO BUDOVY**
přemístění recepce k hornímu žlutému schodišti
- **POHYB PO AREÁLU**
omezení v závislosti na postupu výstavby
- **PŘÍSTUP VEŘEJNOSTI** (studenti, návštěvy, zaměstnanci 2. LF UK)
přístup pouze pro pěší, variantně skrz areál hlavní branou nebo okolo areálu vedlejší brankou
- **PŘÍSTUP DODAVATELÉ**
ve dvou variantách pro osobní dopravu
- **PARKOVÁNÍ**
počty míst omezeny, možnost před budovou B a na parkovišti u vjezdu z Bucharovy ulice
- **PŘÍSTUP STAVBY**
samostatný vjezd z Bucharovy ulice

Opatření a omezení časový harmonogram

- 3/2021 **PŘESUNUTÍ RECEPCE**
- 1—4/2021 **PŘÍSTUP PRO PĚŠÍ A PŘÍJEZD OSOBNÍ DOPRAVY**
kolem budovy kotelny
- 4/2021—5/2022 **PŘÍSTUP PRO PĚŠÍ**
okolo areálu ulic Bucharova vedlejší brankou
- 4/2021—5/2022 **PŘÍJEZD OSOBNÍ DOPRAVY** (pouze dodavatelé)
kolem oplocení směrem ke golfu do míst průchodu mezi budovou B a C
- 6/2022—8/2022 **PŘÍJEZD OSOBNÍ DOPRAVY** (všichni)
kolem oplocení směrem ke golfu kolem celé budovy až na parkoviště budovy B



2. LÉKAŘSKÁ
FAKULTA
UNIVERZITA
KARLOVA

Parkování

- 1—4/2021 **PARKOVÁNÍ**
před budovou B a na parkovišti u vjezdu z Bucharovy ulice
- 5/2021—5/2022 **PARKOVÁNÍ**
pouze na parkovišti u vjezdu z Bucharovy ulice
- 6/2022—8/2022 **PARKOVÁNÍ**
před budovou B a na parkovišti u vjezdu z Bucharovy ulice



2. LÉKAŘSKÁ
FAKULTA
UNIVERZITA
KARLOVA

Situace celková

- **DEMOLICE 1. ČÁST**
1—4/2021
- **DEMOLICE 2. ČÁST**
2—5/2021
- **DEMOLICE 3. ČÁST**
5—6/2022
- **VÝSTAVBA
BUDOVA A**
3/2021—8/2022
- **VÝSTAVBA
ZVĚŘINCE**
4—11/2021





2. LÉKAŘSKÁ
FAKULTA
UNIVERZITA
KARLOVA

Situace stavba

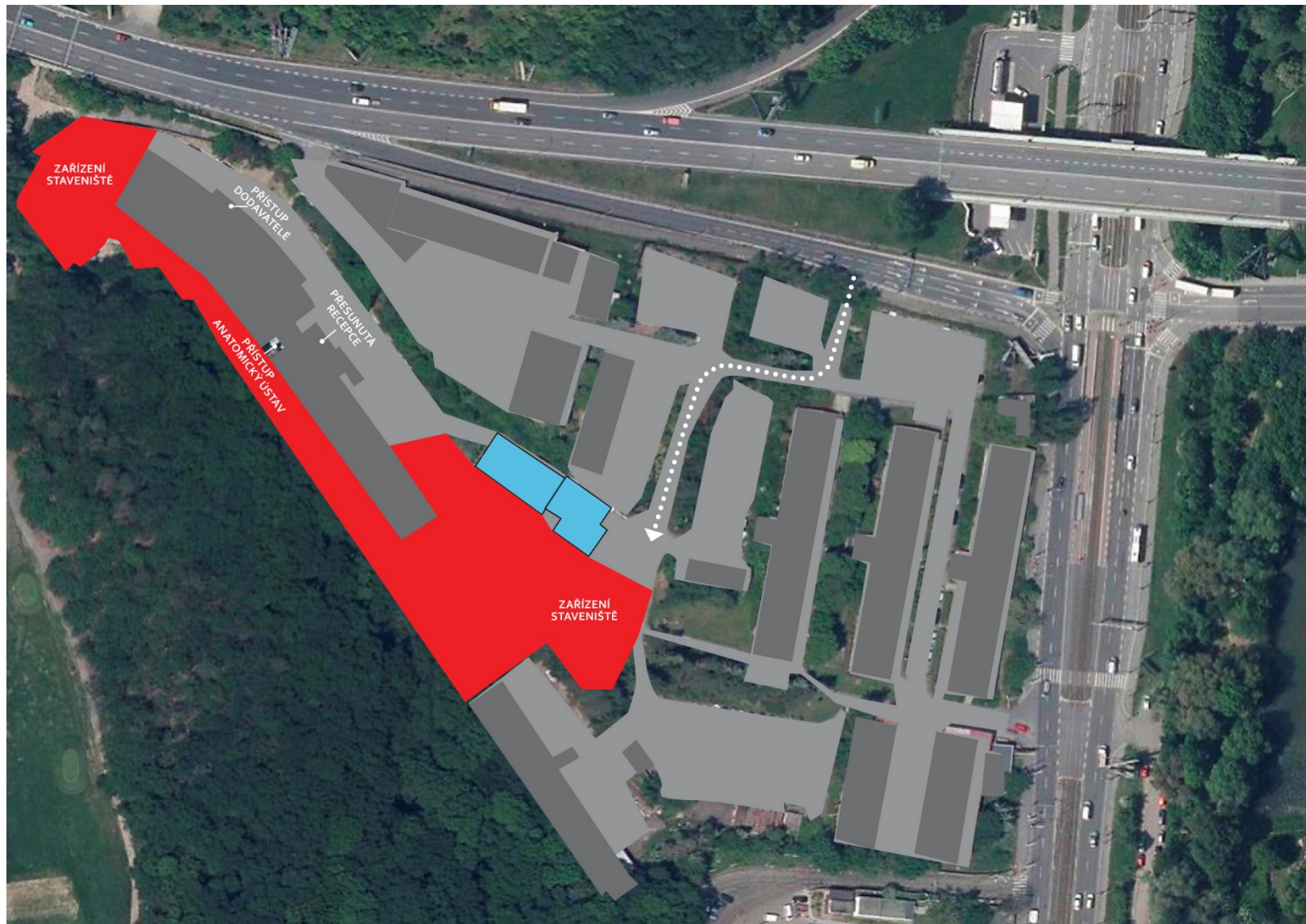



2. LÉKAŘSKÁ
FAKULTA
UNIVERZITA
KARLOVA

Situace přístup veřejnost

- **Bílá trasa
(fáze 1)**
1—4/2021
- **Žlutá trasa
(fáze 2)**
4/2021—5/2022
- **Bílá trasa
(fáze 3)**
6—8/2022

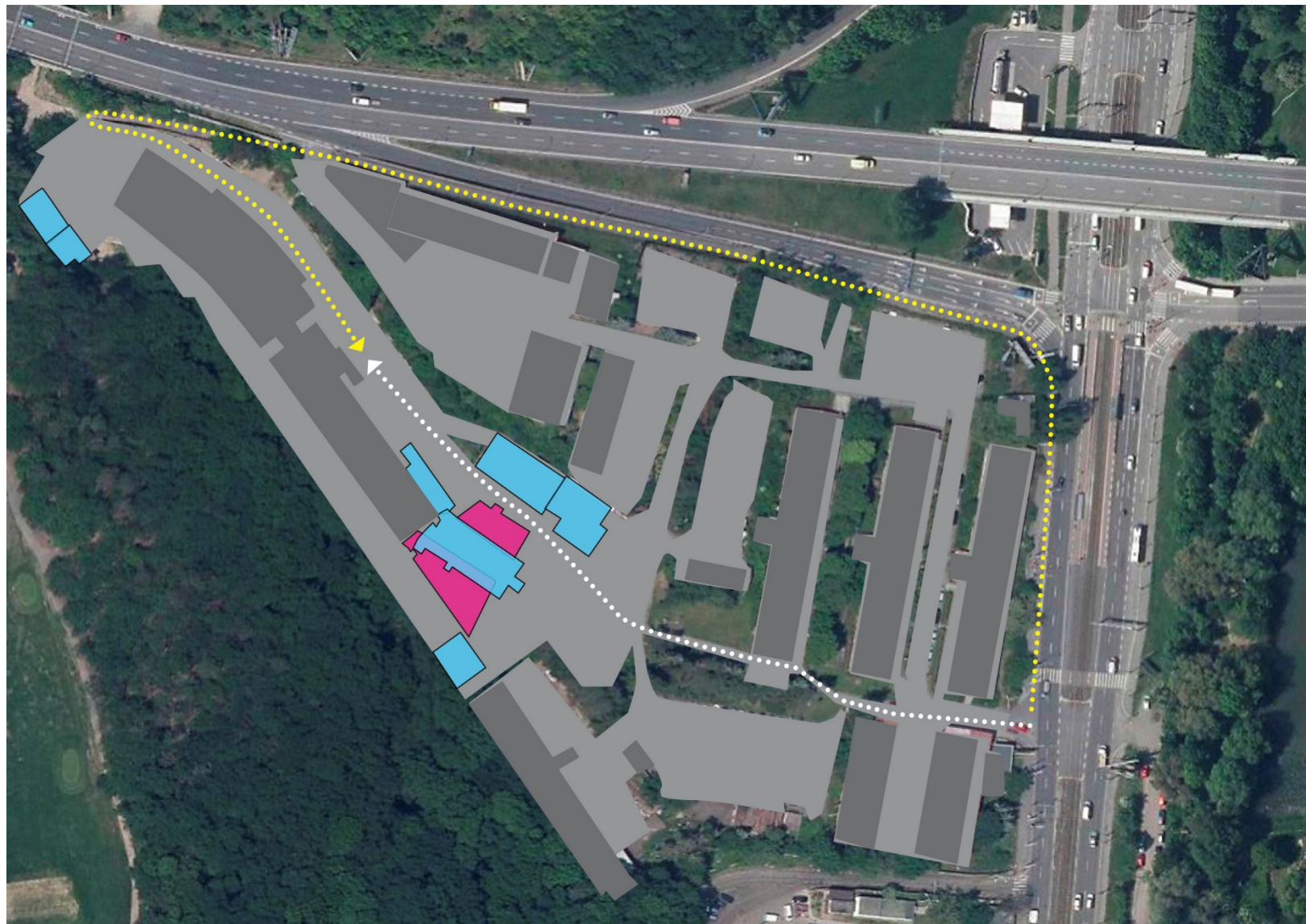



2. LÉKAŘSKÁ
FAKULTA
UNIVERZITA
KARLOVA

Situace přístup dodavatelé

- **Žlutá trasa
(fáze 1)**
1—4/2021
- **Bílá trasa
(fáze 2)**
4/2021—6/2022
- **Žlutá trasa
(fáze 3)**
7—8/2022





2. LÉKAŘSKÁ
FAKULTA
UNIVERZITA
KARLOVA

Situace parkování

- „B“ + Bucharova
1—4/2021
- Bucharova
5/2021—5/2022
- „B“ + Bucharova
6—8/2022

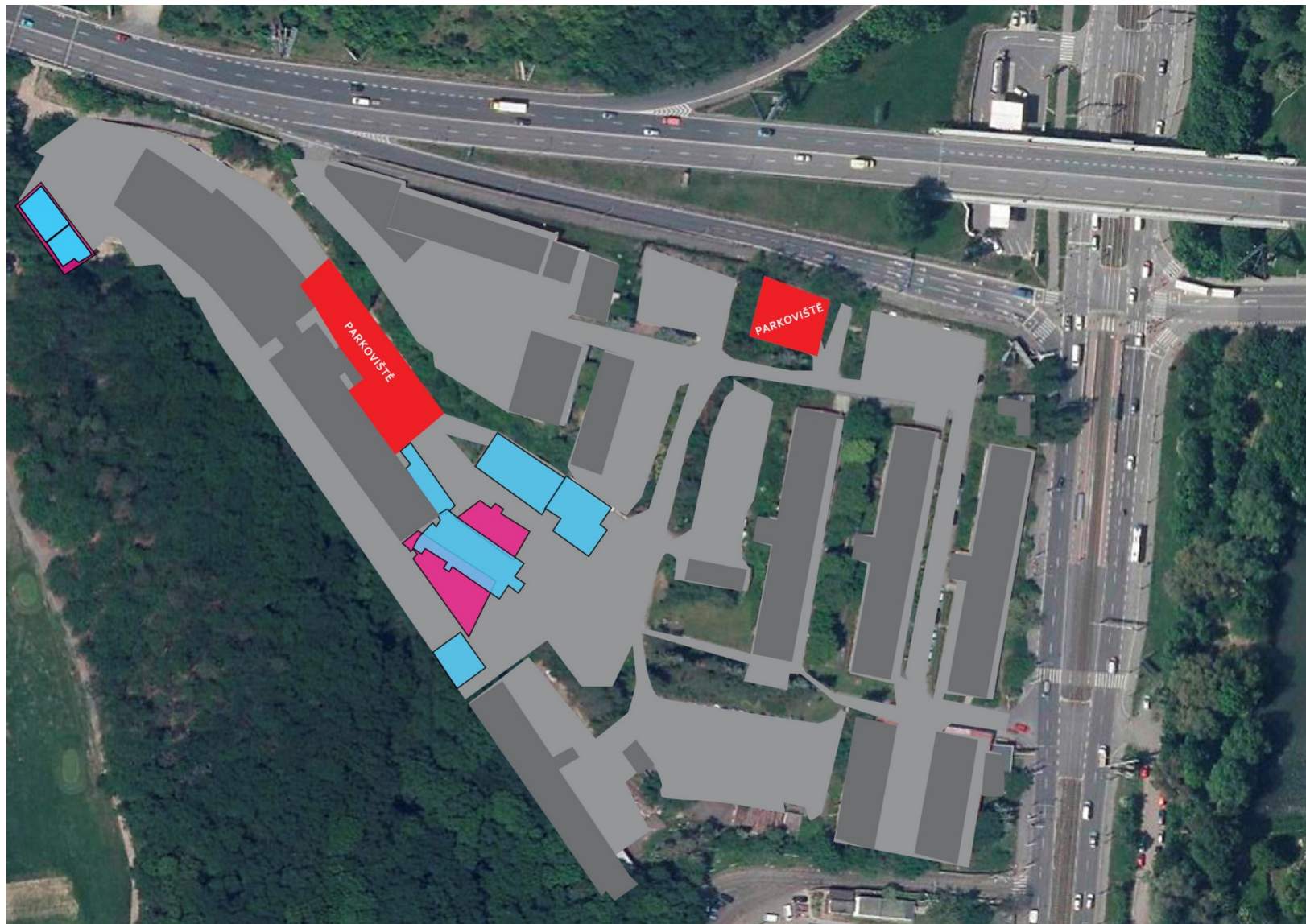



2. LÉKAŘSKÁ
FAKULTA
UNIVERZITA
KARLOVA

Děkuji za pozornost.